

Ihre Ansprechpartner



Daniela Brohlburg

Regionalgruppe Bonn der PRO RETINA
Tel. 0228 696768

PRO RETINA Deutschland e. V. Selbsthilfvereinigung von Menschen mit Netzhautdegenerationen

Vaalser Straße 108, 52074 Aachen
Tel. 0241 870018
Fax 0241 873961
info@pro-retina.de
www.pro-retina.de



Prof. Dr. Peter Charbel Issa
Dr. Nina Bastian
Dr. Christian K. Brinkmann
Dr. Monika Fleckenstein
Prof. Dr. Frank G. Holz

Universitäts-Augenklinik Bonn
Ernst-Abbe-Straße 2
53127 Bonn
Tel. 0228 287-15505
Fax 0228 287-14817
augenlinik@uni-bonn.de
www.augenlinik.uni-bonn.de

Kooperationspartner

Insuliner

Selbsthilfegruppe insulinpflichtiger Diabetiker
Elisabeth Schultz, Tel. 02241 29548

Ihre Anreise zur Universitäts-Augenklinik Bonn

Ernst-Abbe-Straße 2, 53127 Bonn
Tel. 0228 287-15505

Anfahrt mit dem PKW:

A 565 Ausfahrt Poppelsdorf,
1. Ampel rechts in den Jagdweg,
Schildern Richtung Kliniken Venusberg
folgen,
oben nach langer Rechtskurve 1. Straße
links in die Ernst-Abbe-Straße mit Haupt-
eingang der Augenklinik.

Anfahrt vom Hauptbahnhof Bonn per Bus:

Linie 600 oder 601 bis Haltestelle
„Kliniken Nord“,
die Hauptstraße an der Ampel überque-
ren, dann rechts in die Ernst-Abbe-Straße
mit Haupteingang Augenklinik.



Das Projekt Patienten-Sprechstunde
wird gefördert durch den
BKK-Landesverband NRW

und durch Spenden von
Brillenmacher Optik – Bonn
und Lions Club Bonn Rhenobacum.

Die Patienten-Sprechstunde ist ein Gemeinschafts-
projekt der **Universitäts-Augenklinik Bonn** und
der **PRO RETINA Deutschland e. V.** –
Regionalgruppe Bonn.



**PRO RETINA
Deutschland e.V.**

Selbsthilfvereinigung von Menschen mit
Netzhautdegenerationen



UNIVERSITÄTS
AUGENKLINIK BONN

Information und Beratung

Patienten- Sprechstunde

Für Patienten mit Netzhaut- und
Makulaerkrankungen

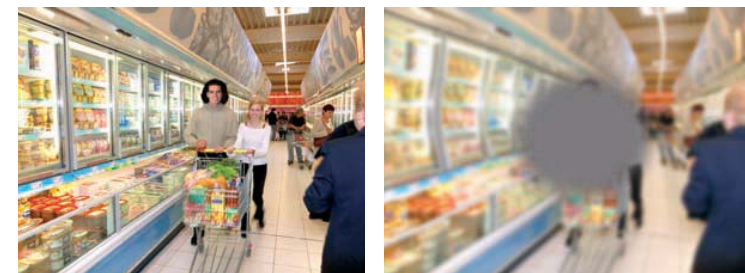

Universitäts-Augenklinik Bonn

Direktor: Prof. Dr. F. G. Holz

PRO RETINA Deutschland e. V.

Regionalgruppe Bonn

was bietet Ihnen die Patienten-Sprechstunde?

Information, Beratung und ein persönliches Gespräch

→ für Menschen mit Sehbeeinträchtigungen aufgrund von u. a.

- Altersabhängiger Makuladegeneration (AMD)
 - Retinitis pigmentosa
 - anderen selteneren Makula- und Netzhautdegenerationen
 - Zuckererkrankung (Diabetes mellitus)
- sowie auch für interessierte Angehörige.

In der Patienten-Sprechstunde werden Menschen mit Netzhauterkrankungen und deren Angehörige kostenfrei beraten. Der Umfang der Beratung wird individuellen Wünschen angepasst.

Schwerpunkte sind:

- Beantwortung von individuellen Fragen und Fragen zur Lebensgestaltung
- Praktische Fragen des Alltags
- Sozialrechtliche Aspekte
- Hilfsmittel
- Vermittlung von hilfreichen Kontaktadressen und Ansprechpartnern
- Informationen zur Selbsthilfe
- Informationsbroschüren

wer berät Sie in der Patienten-Sprechstunde?

Die Patienten-Sprechstunde ist ein Gemeinschaftsprojekt der **Universitäts-Augenklinik Bonn** und der **PRO RETINA Deutschland e. V.**

Die Beraterinnen und Berater sind selbst betroffene, speziell geschulte Mitglieder der PRO RETINA Regionalgruppe Bonn.

Sie sind ehrenamtlich tätig und stehen in ständigem Kontakt zu ärztlichen Mitarbeitern der Universitäts-Augenklinik.



wann und wo finden Sie uns in der Patienten-Sprechstunde?

**Jeden Mittwoch von 12–15 Uhr
und Donnerstag von 11–14 Uhr
in Raum 213 im 1.OG
der Universitäts-Augenklinik, Bonn
Tel. 0228 287-11575**

